和歌山大学

http://www.wakayama-u.ac.jp

wakayama univ.

地域活性化システム論 2015

開講のご案内

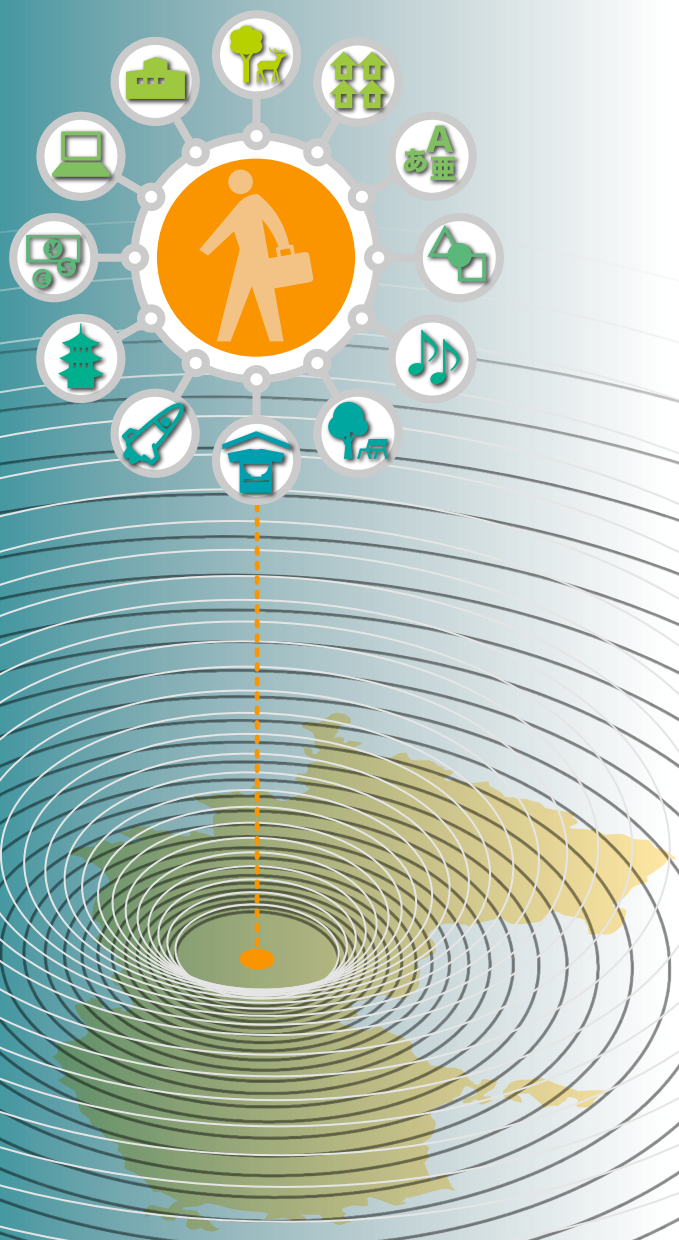

2015

11.28（土）

10:50〜18:00　（受付開始10:30〜）

会場　：和歌山大学観光学部棟 T101教室

和歌山県和歌山市栄谷930
tel. 073-457-8542　fax. 073-457-8540

定員　：45名　　講習料：無料

[講義目的]

地方であれ大都会であれ、活力のある地域はごく少数である。とりわけ、地方各地域の低迷はその極に達している。政府もこのことを問題視し、地方地域の再生〜活性化を重要な政策課題と位置づけ、その実現にむけた種々の政策に取り組んでいる。

本県（和歌山県）においても、行政がコアとなり産官学が協調して手を打っている。また、県内各地域には潜在的・顕在的な多くの地域資源が眠っており、本学観光学部では、学生のフィールドワークを通じて県民の協力を得ながら資源の掘り起こしを進めている。それらの観光資源への転化の可能性を探るとともに、観光戦略と観光企画の両輪を中核として「地域活性化システム論」の公開講座を開設する。

[講義内容]

本講座では、「観光を通じた地域再生モデル」を鍵概念とし、観光戦略と観光企画の両輪から捉え、地域活性化に関する総論・各論を講ずることによって地域活性化の可能性を探っていく。

■10:50〜12:20
地域活性化と観光地のイメージ
観光学部教授　神田 孝治

■13:10〜14:40
地域の活性化と国際観光
観光学部教授　東 悦子

■14:50〜16:20
地域活性化とマネジメントシステム
観光学部教授　出口 竜也

■16:30〜18:00
始まった都市と農村の新たな関係
観光学部長　藤田 武弘