

# 和歌山大学概要

Outline of Wakayama University

高台のキャンパスに集う 国立大学4学部

教育学部

経済学部

システム工学部

観光学部



2017

Outline of  
Wakayama  
University



国立大学法人

和歌山大学

<b>1 . 教育・研究組織</b>	
・ 機構図	1
・ 沿革	2～4
・ 学部・大学院・特別専攻科	5
<b>2 . 教職員数</b>	
・ 教職員数（常勤教職員数）	6
・ 外国人教職員	7
・ 教職員の年代別内訳	7
<b>3 . 学生の受入・進路状況</b>	
・ 平成29年度入学志願者数及び入学者数	8
・ 地域・都道府県入学者数	8
・ 都道府県別 学部入学者数	9
・ 学生数（現員）	10～11
・ 専任教員1人あたりの学生数	12
・ 教育学部附属学校の定員・児童生徒数等	12
・ 卒業者・修了者数	13
・ 平成28年度 進路状況	14
<b>4 . 国際交流</b>	
・ 学部別留学生数内訳数	15
・ 国別留学生数一覧	15
・ 短期留学推進制度による派遣留学生数一覧	16
・ 交流協定大学	17
<b>5 . キャンパス・教育研究施設</b>	
・ キャンパスマップ	18～19
・ 体育施設	20
・ 課外活動施設	20
・ 休息のとれる施設など	20
・ 土地・建物	21
<b>6 . 授業料・入学料</b>	
・ 検定料・入学料・授業料	22
・ 学生寮、下宿等の費用	22
<b>7 . 学生の修学及び生活支援</b>	
・ 授業料免除	22
・ 奨学金	22
・ 教育サポートシステム	23
・ 図書館	23
・ キャリア教育・就職支援体制	24
・ 障がい学生支援	24
・ 各種支援窓口	24
<b>8 . 財政</b>	
・ 平成28年度貸借対照表	25
・ 平成28年度損益計算書	25
・ 平成28年度キャッシュ・フロー計算書	25
・ 平成28年度外部資金受入状況	25

# 1. 教育・研究組織

## ■ 機構図 Organization

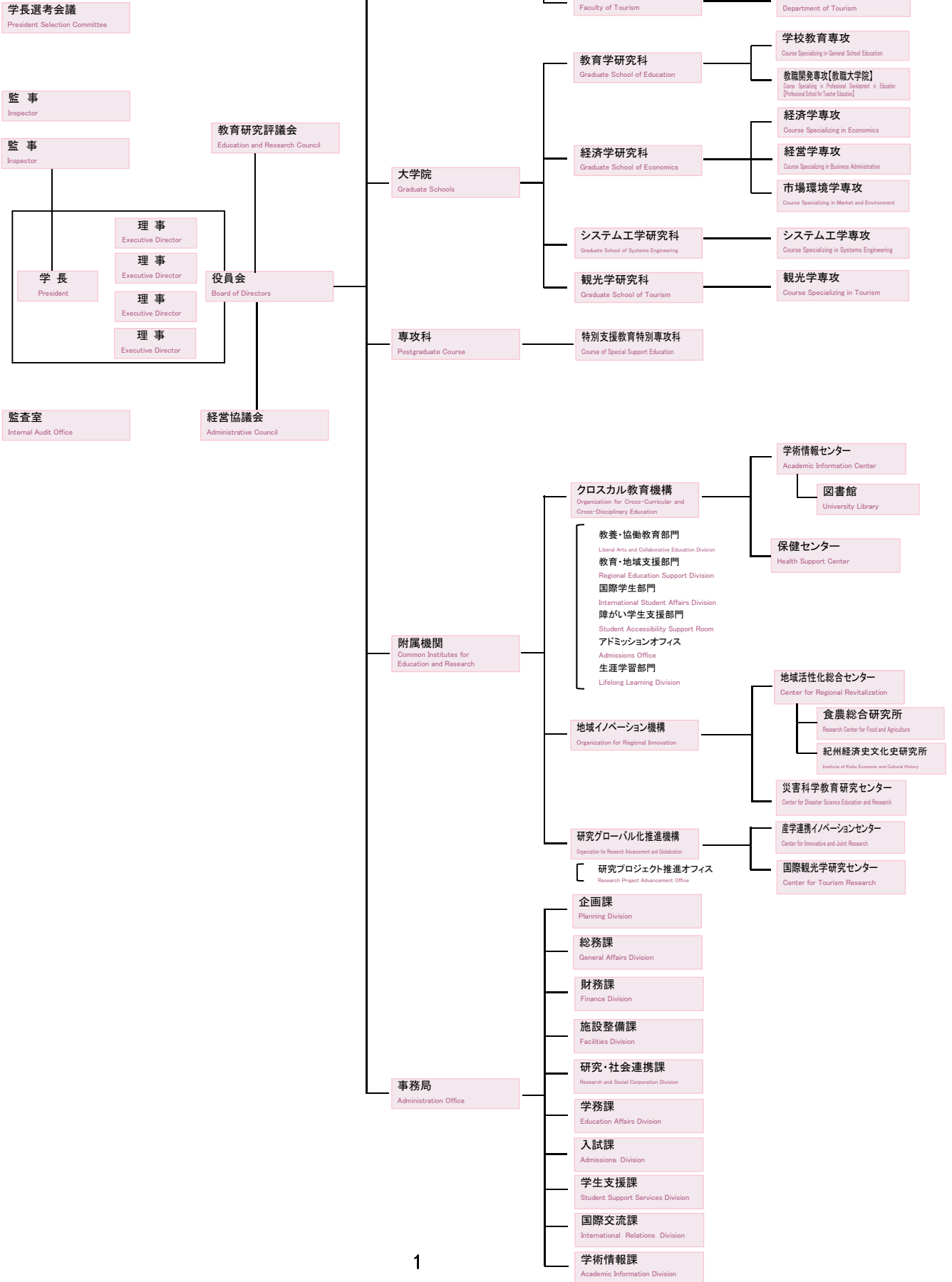

## 沿革 Historical Outline

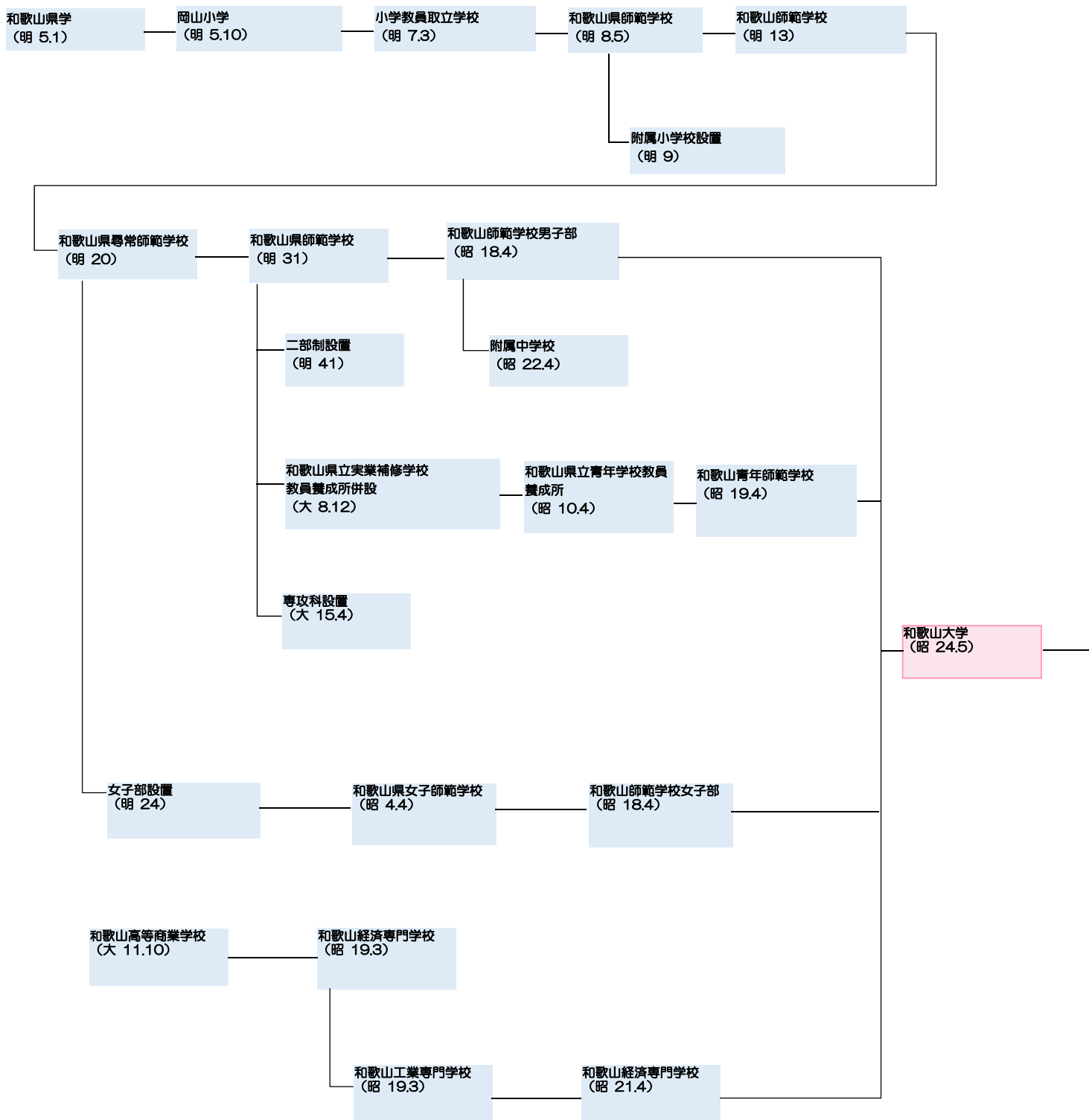

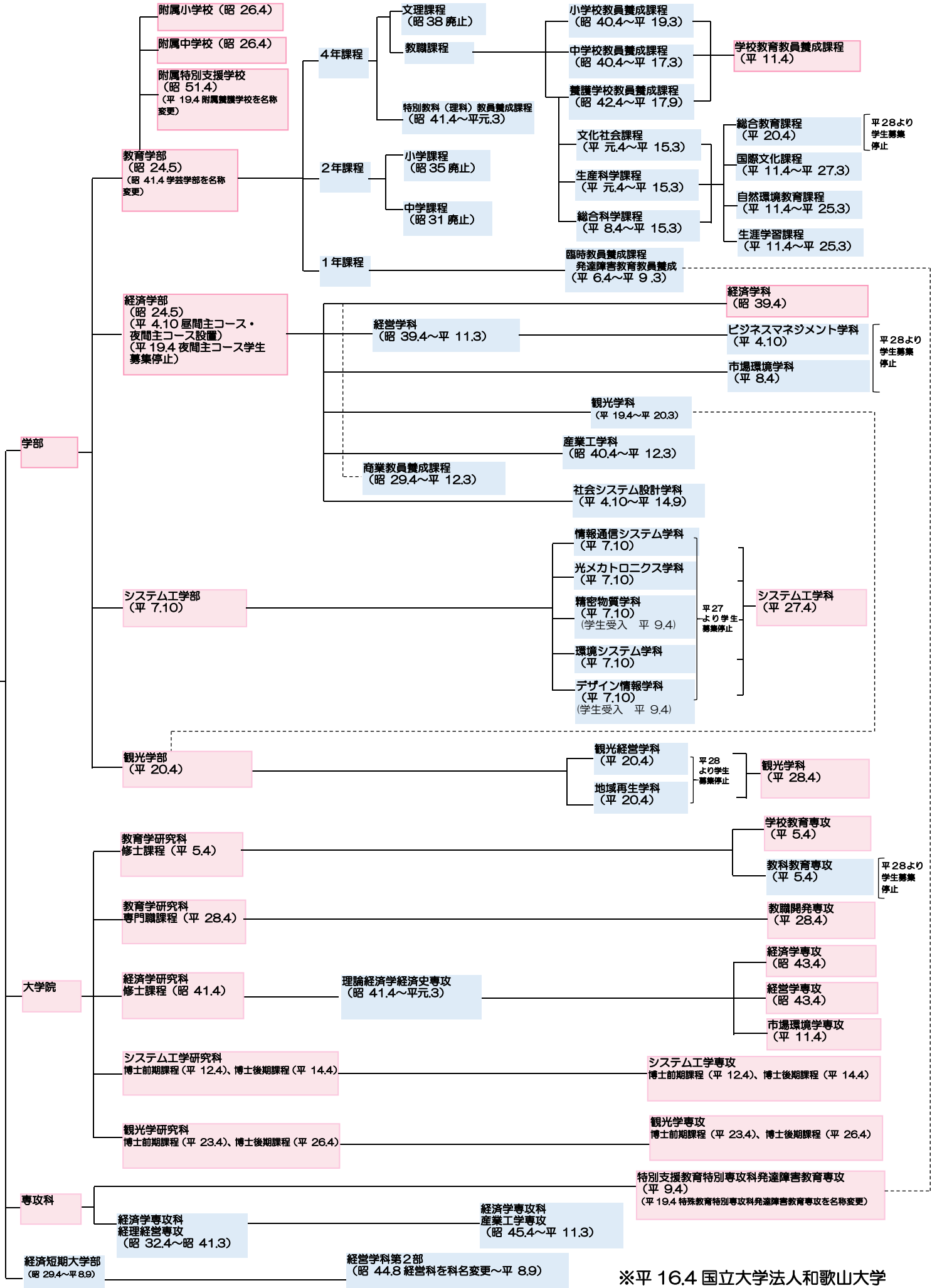

※平 16.4 国立大学法人和歌山大学

## ■沿革 Detailed History

明治8年5月 (1875)	<b>教育学部の前身となる和歌山県師範学校が設立される</b>
大正11年10月 (1922)	<b>経済学部の前身となる和歌山高等商業学校が設立される</b>
昭和24年5月 (1949)	<b>国立学校設置法(昭和24年法律第150号)により、和歌山師範学校、和歌山青年師範学校、和歌山経済専門学校を包括して、学芸学部、経済学部の2学部を設置</b>
昭和26年4月 (1951)	附属小学校及び附属中学校を設置
昭和29年4月 (1954)	経済学部に商業教員養成課程を設置[平成12年3月廃止] 経済短期大学部を併設[平成8年9月廃止]
昭和31年 (1956)	学芸学部中学(2年)課程を廃止
昭和32年4月 (1957)	経済学専攻科経理経営専攻を設置[昭和41年3月廃止]
昭和35年 (1960)	学芸学部小学(2年)課程を廃止
昭和38年 (1963)	学芸学部文理課程を廃止
昭和39年4月 (1964)	経済学部に経済学科及び経営学科[平成11年3月廃止]を設置
昭和40年4月 (1965)	学芸学部小学校教員養成課程[平成19年3月廃止]及び 中学校教員養成課程を設置[平成17年3月廃止] 経済学部に産業工業科を設置[平成12年3月廃止]
昭和41年4月 (1966)	<b>学芸学部を教育学部に名称変更</b> 教育学部に特別教科(理科)教員養成課程を設置[平成元年3月廃止] 大学院経済学研究科修士課程理論経済学経済史専攻を設置 [昭和45年3月廃止] 教育学部に養護学校教員養成課程を設置[平成17年9月廃止]
昭和42年4月 (1967)	
昭和43年4月 (1968)	大学院経済学研究科修士課程に経済学専攻及び経営学専攻を設置
昭和45年4月 (1970)	経済学専攻科・産業工学専攻を設置[平成11年3月廃止]
昭和51年4月 (1976)	附属養護学校を設置[平成19年4月附属特別支援学校に名称変更]
昭和60年9月 (1985)	<b>教育学部 栄谷キャンパスに移転</b>
昭和62年9月 (1987)	<b>経済学部 栄谷キャンパスに移転</b>
平成元年4月 (1989)	教育学部に文化社会課程[平成15年3月廃止]及び生産科学課程を 設置[平成15年3月廃止]
平成4年10月 (1992)	経済学部に昼間主コース・夜間主コース[平成19年度から募集停止]を 設置 経済学部にビジネスマネジメント学科(経営学科を改組)[平成28年度か ら募集停止]及び社会システム設計学科[平成14年9月廃止]を設置 大学院教育学研究科修士課程学校教育専攻及び教科教育専攻を設置[教科 教育専攻は平成28年度から募集停止]
平成5年4月 (1993)	
平成6年4月 (1994)	教育学部に臨時教員養成課程(1年課程)発達障害教育教員養成課程を設 置[平成9年3月廃止]
平成7年10月 (1995)	<b>システム工学部(情報通信システム学科、光メカトロニクス学科、 精密物質学科、環境システム学科、デザイン情報学科)を設置</b> [情報通信 システム学科、光メカトロニクス学科、精密物質学科、環境システム学科、 デザイン情報学科は平成27年度から募集停止]
平成8年4月 (1996)	教育学部に総合科学課程を設置[平成15年3月廃止]
平成9年4月 (1997)	経済学部に市場環境学科を設置[平成28年度から募集停止]
平成11年4月 (1999)	特殊教育特別専攻科・発達障害教育専攻を設置 [平成19年4月特別支援教育特別専攻科に名称変更] 教育学部に学校教育教員養成課程、国際文化課程、自然環境教育課程、生 涯学習課程を設置[国際文化課程、自然環境教育課程、生涯学習課程は平 成20年度から募集停止] 大学院経済学研究科に市場環境学専攻を設置 大学院システム工学研究科修士課程システム工学専攻を設置
平成12年4月 (2000)	
平成14年4月 (2002)	大学院システム工学研究科修士課程システム工学専攻を設置

平成16年4月 (2004)	<b>国立大学法人化</b>
平成19年4月 (2007)	経済学部に観光学科を設置[平成20年度から募集停止]
平成20年4月 (2008)	<b>観光学部(観光経営学科、地域再生学科)を設置</b> [観光経営学科、地域再生 学科は平成28年度から募集停止] 教育学部を改組し、学校教育教員養成課程[教育科学コース、教科教育コー ス、児童教育コース]と総合教育課程[文化研究プログラム、環境教育プロ グラム]の二課程とする[総合教育課程は平成28年度から募集停止] 大学院観光学研究科修士課程観光学専攻を設置
平成23年4月 (2011)	大学院観光学研究科博士課程観光学専攻を設置
平成26年4月 (2014)	システム工学部を改組し、システム工学科の一学科とする
平成27年4月 (2015)	
平成28年4月 (2016)	経済学部を改組し、経済学科の一学科とする 観光学部を改組し、観光学科の一学科とする 大学院教育学研究科教職開発専攻(教職大学院)を設置

## ■歴代学長 Presidents

氏名	就任期間
糸魚川 祐三郎	1949.5.31 ~ 1955.3.30
岩崎 真澄	1955.3.31 ~ 1961.3.30
後藤 清	1961.3.31 ~ 1964.3.30
齋藤 利三郎	1964.3.31 ~ 1969.4.21
廣橋 次郎	1969.4.22 ~ 1972.4.21
香山 時彦	1972.4.22 ~ 1975.4.21
角山 榮	1975.4.22 ~ 1975.7.31
神野 璋一郎	1975.8.1 ~ 1978.7.31
筒井 信定	1978.8.1 ~ 1981.7.31
池田 芳次	1981.8.1 ~ 1987.7.31
小野 朝男	1987.8.1 ~ 1993.7.31
浅野 敏	1993.8.1 ~ 1996.7.31
守屋 駿二	1996.8.1 ~ 2002.7.31
小田 章	2002.8.1 ~ 2009.7.31
山本 健慈	2009.8.1 ~ 2015.3.31
瀧 寛和	2015.4.1 ~

■学部・大学院・特別専攻科 Faculties, Graduate Schools, Postgraduate Course

○学部 Faculties

学部	学科	コース・メジャー・科目
教育学部 Faculty of Education	学校教育教員養成課程 Teacher Training Program	<ul style="list-style-type: none"> <li>* 初等教育コース Elementary Education Course</li> <li>* 中等教育コース Secondary Education Course</li> <li>* 特別支援教育コース Special Support Education Course</li> </ul>
経済学部 Faculty of Economics	経済学科 Department of Economics	<ul style="list-style-type: none"> <li>* グローバル・ビジネス&amp;エコノミー Global Business &amp; Economy</li> <li>* 企業分析・評価 Corporate Analysis and Valuation</li> <li>* ビジネスデザイン Business Design</li> <li>* 企業会計・税法 Business Accounting and Tax Law</li> <li>* 地域公共政策・公益事業 Public Policy and Public Utility Economics</li> <li>* サステイナブル・エコノミー Sustainable Economy</li> </ul>
システム工学部 Faculty of Systems Engineering	システム工学科 Department of Systems Engineering	<ul style="list-style-type: none"> <li>* 機械電子制御 Mechatronics</li> <li>* 電子計測 Electronic Measurement</li> <li>* 応用物理学 Applied Physics</li> <li>* 化学 Chemistry</li> <li>* 知能情報学 Intelligent Informatics</li> <li>* ネットワーク情報学 Network Informatics</li> <li>* 環境科学 Environmental Science</li> <li>* 環境デザイン Environmental Design</li> <li>* メディアデザイン Media Design</li> <li>* 社会情報学 Socio-Informatics</li> </ul>
観光学部 Faculty of Tourism	観光学科 Department of Tourism	<ul style="list-style-type: none"> <li>* 観光経営 Tourism Management</li> <li>* 地域再生 Regional Revitalization</li> <li>* 観光文化 Tourism &amp; Culture</li> </ul>

○大学院 Graduate Schools

研究科	課程・専攻
教育学研究科 Graduate School of Education	修士課程 Master's Degree Programs ・学校教育専攻 Course Specializing in General School Education 専門職学位課程 Professional Degree Programs ・教職開発専攻 Course Specializing in Professional Development in Education
経済学研究科 Graduate School of Economics	修士課程 Master's Degree Programs ・経済学専攻 Course Specializing in Economics ・経営学専攻 Course Specializing in Business Administration ・市場環境学専攻 Course Specializing in Market and Environment
システム工学研究科 Graduate School of Systems Engineering	博士前期課程 Master's Degree Programs ・システム工学専攻 Course Specializing in Systems Engineering 博士後期課程 Doctoral Degree Programs ・システム工学専攻 Course Specializing in Systems Engineering
観光学研究科 Graduate School of Tourism	博士前期課程 Master's Degree Programs ・観光学専攻 Course Specializing in Tourism 博士後期課程 Doctoral Degree Programs ・観光学専攻 Course Specializing in Tourism

○専攻科 Postgraduate Course

専攻科	課程・専攻
特別支援教育特別専攻科 Course of Special Support Education	発達障害教育専攻 Developmental Disorders Education

## 2. 教職員数

### ■教職員数（常勤教職員数） Number of Staff

平成29年5月1日現在  
As of May 1, 2017

区分 Classification	学長 President		監事 Inspectors		理事 Executive Directors		教授 Professors		准教授 Associate Professors		講師 Lecturers		助教 Assistant Professors		助手 Assistants		附属学校教諭 Teachers in Attached Schools		事務職員・ 技術職員等 Administration Officers		計 Total		合計 Sum Total	
	男 Male	女 Female	男 Male	女 Female	男 Male	女 Female	男 Male	女 Female	男 Male	女 Female	男 Male	女 Female	男 Male	女 Female	男 Male	女 Female	男 Male	女 Female	男 Male	女 Female	男 Male	女 Female		
役員会 Board of Directors	1				3	1																4	1	5
監事 Inspectors			1	1																		1	1	2
監査室 Internal Audit Office																			1			1		1
COC+推進室 Office for COC+													5									5		5
事務局 Administration Office																			81	61		81	61	142
教育学部 Faculty of Education							38	8	17	16	1			1							2	56	27	83
附属小学校 Attached Primary School																		19	11			19	11	30
附属中学校 Attached Junior High School																		16	8			16	8	24
附属特別支援学校 Attached School for Special needs Education																		14	17		1	14	18	32
経済学部 Faculty of Economics							21	3	18	7				4							1	39	15	54
システム工学部 Faculty of Systems Engineering							31	2	29	3	8			9	2							77	7	84
観光学部 Faculty of Tourism							11	6	6	1	2			1								19	8	27
クロスカル教育機構 Organization for Cross-Curricular and Cross-Disciplinary Education																								
教養・協働教育部門 Liberal Arts and Collaborative Education Division							2	1	1		2											5	1	6
教育・地域支援部門 Regional Education Support Division																								
国際学生部門 International Student Affairs Division								1	1					1								1	2	3
障がい学生支援部門 Student Accessibility Support Room												1											1	1
アドミッションオフィス Admissions Office							1		1													2		2
生涯学習部門 Lifelong Learning Division								1	1													1	1	2
学術情報センター Academic Information Center							1				1		1									3		3
図書館 University Library							1			1												1	1	2
保健センター Health Support Center							1		1										1	1		3	1	4
地域活性化総合センター Center for Regional Revitalization									1													1		1
食農総合研究所 Research Center for Food and Agriculture							2							1								2	1	3
紀州経済史文化史研究所 Institute of Kishu Economic and Cultural History									1													1		1
災害科学教育研究センター Center for Disaster Science Education and Research																								
産学連携イノベーションセンター Center for Innovative and Joint Research							1		1													2		2
国際観光学研究センター Center for Tourism Research							6	1	1	1	2		1		1	2						11	4	15
計 Total	1		1	1	3	1	116	23	79	29	16	1	16	10	1	2	49	36	83	66	365	169		
合計 Sum Total	1		2		4		139		108		17		26		3		85		149					534

※再雇用教職員を含む。

※外国人教師は教育学部・講師に計上。

※各学部、各附属学校及び各附属組織担当の事務系職員の所属は事務局とする。

※事務局には企画課、総務課、財務課、施設整備課、研究・社会連携課、学務課、入試課、学生支援課、学術情報課、国際交流課を含む。

※短時間特任教職員は含まない。

※臨時的任用者（産休・育休代替）は含まない。



## ■外国人教職員 Number of Staff Holding Foreign Nationalities

平成29年5月1日現在  
As of May 1, 2017

区分 Classification	学長 President		監事 Inspectors		理事 Executive Directors		教授 Professors		准教授 Associate Professors		講師 Lecturers		助教 Assistant Professors		助手 Assistants		附属学校教諭 Teachers in Attached Schools		事務職員・技術職員等 Administration Officers		計 Total		合計 Sum Total
	男 Male	女 Female	男 Male	女 Female	男 Male	女 Female	男 Male	女 Female	男 Male	女 Female	男 Male	女 Female	男 Male	女 Female	男 Male	女 Female	男 Male	女 Female	男 Male	女 Female	男 Male	女 Female	
外国の国籍を有する教職員						1	9	1	2		3									1	14	3	17

## ■教職員の年代内訳 Age Distribution of Staff

平成29年5月1日現在  
As of May 1, 2017

区分 Classification	学長 President		監事 Inspectors		理事 Executive Directors		教授 Professors		准教授 Associate Professors		講師 Lecturers		助教 Assistant Professors		助手 Assistants		附属学校教諭 Teachers in Attached Schools		事務職員・技術職員等 Administration Officers		計 Total		合計 Sum Total
	男 Male	女 Female	男 Male	女 Female	男 Male	女 Female	男 Male	女 Female	男 Male	女 Female	男 Male	女 Female	男 Male	女 Female	男 Male	女 Female	男 Male	女 Female	男 Male	女 Female	男 Male	女 Female	
20歳代													2		1	8	4	9	9	19	14		33
30歳代								18	7	9		8	5	1		20	10	18	19	74	41		115
40歳代							25	7	41	18	4	1	5	4		15	15	34	30	124	75		199
50歳代			1		2	1	56	15	19	2	3		1		1	6	7	17	6	104	33		137
60歳以上	1			1	1		35	1	1	2			1						5	2	44	6	50
計 Total	1		1	1	3	1	116	23	79	29	16	1	16	10	1	2	49	36	83	66	365	169	
合計 Sum Total	1		2		4		139		108		17		26		3		85		149				534



### 3. 学生の受入・進路状況

#### ■平成29年度入学志願者数及び入学者数 Number of Applicants, Examinees and Entrants

区分 Classification	入学定員 Admission Quotas	志願者数 Applicants			受験者数 Examinees			入学者数 Entrants				
		男 Male	女 Female	計 Total	男 Male	女 Female	計 Total	男 Male	女 Female	計 Total		
学部 Faculties	教育学部 Faculty of Education	165	430	326	756	311	223	534	99	74	173	
	経済学部 Faculty of Economics	300	1,059	640	1,699	835	481	1,316	188	138	326	
	システム工学部 Faculty of Systems Engineering	305	954	206	1,160	690	142	832	249	61	310	
	観光学部 Faculty of Tourism	120	211	518	729	161	406	567	34	93	127	
	計 Total	890	2,654	1,690	4,344	1,997	1,252	3,249	570	366	936	
3年次 編入学 選抜 Students Admitted in the Junior Year	経済学部 Faculty of Economics	10	26	10	36	25	8	33	4	3	7	
	システム工学部 Faculty of Systems Engineering	20	69	21	90	64	17	81	16	8	24	
	計 Total	30	95	31	126	89	25	114	20	11	31	
大学院 Graduate Schools	教育学研究科 Graduate School of Education	修士課程 Master's Degree Programs	30	24	17	41	22	15	37	16	10	26
		専門職学位課程 Professional Degree Programs	15	8	8	16	8	7	15	8	6	14
	経済学研究科 Graduate School of Economics	修士課程 Master's Degree Programs	38	43	33	76	40	27	67	21	14	35
	システム工学研究科 Graduate School of Systems Engineering	博士前期課程 Master's Degree Programs	129	164	34	198	155	30	185	127	26	153
		博士後期課程 Doctoral Degree Programs	8	10	0	10	10	0	10	10	0	10
	観光学研究科 Graduate School of Tourism	博士前期課程 Master's Degree Programs	9	14	23	37	12	22	34	6	5	11
		博士後期課程 Doctoral Degree Programs	6	7	7	14	7	6	13	5	4	9
計 Total	235	270	122	392	254	107	361	193	65	258		
専攻科 Postgraduate Course	特別支援教育特別専攻科 Course of Special Support Education	10	2	7	9	2	7	9	2	7	9	

#### ■地域・都道府県別入学者数 Where Entrants Come From

平成29年度  
Fiscal Year 2017

地域/都道府県 Region/Prefecture	教育学部 Faculty of Education	経済学部 Faculty of Economics	システム工学部 Faculty of Systems Engineering	観光学部 Faculty of Tourism	計 Total
北海道・東北 Hokkaido, Tohoku	0	2	1	2	5
関東 Kanto	1	3	0	6	10
中部・北陸 Chubu, Hokuriku	4	11	5	10	30
近畿 Kinki	164	285	285	87	821
(三重 Mie)	(0)	(3)	(1)	(1)	(5)
(滋賀 Shiga)	(2)	(2)	(0)	(0)	(4)
(京都 Kyoto)	(0)	(5)	(6)	(2)	(13)
(大阪 Osaka)	(61)	(113)	(180)	(48)	(402)
(兵庫 Hyogo)	(6)	(23)	(18)	(13)	(60)
(奈良 Nara)	(0)	(14)	(18)	(2)	(34)
(和歌山 Wakayama)	(95)	(125)	(62)	(21)	(303)
中国 Chusoku	2	9	6	5	22
四国 Shikoku	1	10	4	3	18
九州・沖縄 Kyushu, Okinawa	0	5	3	13	21
その他(検定・外国) Others	1	1	6	1	9
合計 Total	173	326	310	127	936

# 都道府県別 学部入学者数

平成29年度  
Fiscal Year 2017

北海道・東北	志願者数	入学者数
北海道	16	3
青森	0	0
岩手	1	0
宮城	3	1
秋田	0	0
山形	2	1
福島	1	0
小計	23	5

中部・北陸	志願者数	入学者数
新潟	4	1
富山	5	1
石川	15	3
福井	17	5
山梨	3	2
長野	7	2
岐阜	23	5
静岡	31	2
愛知	69	9
小計	174	30

中国・四国	志願者数	入学者数
鳥取	30	3
島根	11	3
岡山	45	8
広島	28	6
山口	17	2
徳島	32	7
香川	29	3
愛媛	25	7
高知	8	1
小計	225	40

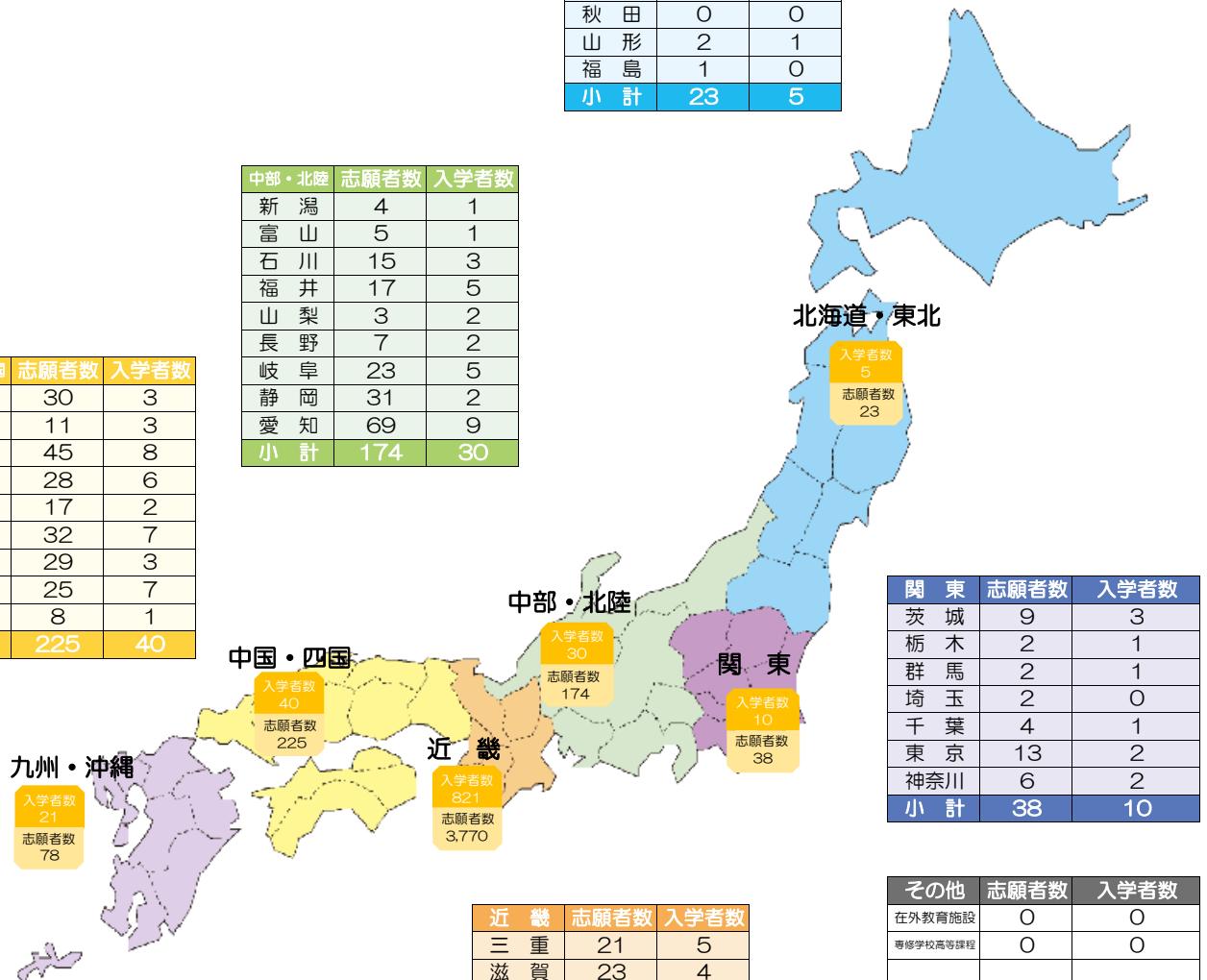

関東	志願者数	入学者数
茨城	9	3
栃木	2	1
群馬	2	1
埼玉	2	0
千葉	4	1
東京	13	2
神奈川	6	2
小計	38	10

近畿	志願者数	入学者数
三重	21	5
滋賀	23	4
京都	47	13
大阪	2,018	402
兵庫	235	60
奈良	178	34
和歌山	1,248	303
小計	3,770	821

その他	志願者数	入学者数
在外教育施設	0	0
専修学校高等課程	0	0
高校卒業程度 認定試験・大学 入学資格検定	16	4
外国学校	3	0
認定	0	0
外国人留学生	17	5
小計	36	9

九州・沖縄	志願者数	入学者数
福岡	18	3
佐賀	4	1
長崎	17	3
熊本	12	4
大分	7	2
宮崎	7	2
鹿児島	10	5
沖縄	3	1
小計	78	21

志願者数合計	入学者数合計	入学者数内訳		割合
4,344	936	和歌山県	303	32.4%
		近畿圏 (和歌山県を除く)	518	55.3%
		全国 (近畿圏を除く)	115	12.3%

※推薦入試の志願者数・入学者数を含む。

# ■学生数（現員） Number of Students

## ○学部 Faculties

平成29年5月1日現在  
As of May 1, 2017

区分 Classification	1年次 1st year			2年次 2nd year			3年次 3rd year			4年次 4th year			合計 Sum Total				
	定員 Admission Quotas	男 Male	女 Female	定員 Admission Quotas	男 Male	女 Female	定員 Admission Quotas	男 Male	女 Female	定員 Admission Quotas	男 Male	女 Female	定員 Admission Quotas	男 Male	女 Female	計 Total	
教育学部 Faculty of Education	学校教育教員養成課程 Teacher Training Program	165	99	74	165	98	79 (1)	145	82	63 (1)	145	100 (1)	80	620	379 (1)	296 (2)	675 (3)
	総合教育課程 Synthetic Studies Program							20	14	8	40	30 (2)	24 (2)	60	44 (2)	32 (2)	76 (4)
	計 Total	165	99	74	165	98	79 (1)	165	96	71 (1)	185	130 (3)	104 (2)	680	423 (3)	328 (4)	751 (7)
経済学部 Faculty of Economics	経済学科 Department of Economics	300	188	138	300	187 (1)	131 (2)	114	66 (1)	37	114	101	55	828	542 (2)	361 (2)	903 (4)
	ビジネスマネジメント学科 Department of Business Management							114	78	45 (2)	114	96 (3)	35	228	174 (3)	80 (2)	254 (5)
	市場環境学科 Department of Market and Environment							112	69	54	112	82	61	224	151	115	266
	計 Total	300	188	138	300	187 (1)	131 (2)	340	213 (1)	136 (2)	340	279 (3)	151	1,280	867 (5)	556 (4)	1,423 (9)
システム工学部 Faculty of Systems Engineering	情報通信システム学科 Department of Computer and Communication Sciences										57	71	7	57	71	7	78
	光メカトロニクス学科 Department of Opto-Mechatronics										57	78 (1)	4	57	78 (1)	4	82 (1)
	精密物質学科 Department of Material Science and Chemistry										57	52	24	57	52	24	76
	環境システム学科 Department of Environmental Systems										57	54	17	57	54	17	71
	デザイン情報学科 Department of Design and Information Sciences										57	51	21 (1)	57	51	21 (1)	72 (1)
	システム工学科 Department of Systems Engineering	305	249	61 (4)	305	252 (2)	60 (4)	325	274 (3)	55 (1)				935	775 (5)	176 (9)	951 (14)
	計 Total	305	249	61 (4)	305	252 (2)	60 (4)	325	274 (3)	55 (1)	305	306 (1)	73 (1)	1,220	1,081 (6)	249 (10)	1,330 (16)
観光学部 Faculty of Tourism	観光経営学科 Department of Tourism Management						60	18	44	60	31	42	120	49	86	135	
	地域再生学科 Department of Regional Revitalisation						50	11	43	50	16	52	100	27	95	122	
	観光学科 Department of Tourism	120	34	93 (1)	120	40	87 (1)							240	74	180 (2)	254 (2)
	計 Total	120	34	93 (1)	120	40	87 (1)	110	29	87	110	47	94	460	150	361 (2)	511 (2)
合計 Sum Total	890	570	366 (5)	890	577 (3)	357 (8)	940	612 (4)	349 (4)	940	762 (7)	422 (3)	3,640	2,521 (14)	1,494 (20)	4,015 (34)	

( ) 内は、外国人留学生数を内数で示す。  
Numbers in parentheses show foreign students.

経済学部・システム工学部の3年次及び4年次には編入学を含む。

○大学院 Graduate Schools

平成29年5月1日現在  
As of May 1, 2017

研究科 School	専攻 Course	課程 Degree Programs	1年次 1st year			2年次 2nd year			3年次 3rd year			合計 Sum Total			
			定員 Admission Quotas	男 Male	女 Female	定員 Admission Quotas	男 Male	女 Female	定員 Admission Quotas	男 Male	女 Female	定員 Admission Quotas	男 Male	女 Female	計 Total
教育学研究科 Graduate School of Education	学校教育専攻 Course Specializing in General School Education	修士 Master's	30	16	10 (1)	30	23	13 (3)				60	39	23 (4)	62 (4)
	教科教育専攻 Course Specializing in Individual Subject Education	修士 Master's					2	1					2	1	3
	教職開発専攻 Course Specializing in Professional Development in Education	専門職 Professional	15	8	6	15	10	5				30	18	11	29
	計 Total		45	24	16 (1)	45	35	19 (3)				90	59	35 (4)	94 (4)
経済学研究科 Graduate School of Economics	経済学専攻 Course Specializing in Economics	修士 Master's	15	8 (3)	8 (8)	15	8 (1)	6 (6)				30	16 (4)	14 (14)	30 (18)
	経営学専攻 Course Specializing in Business Administration	修士 Master's	13	3 (3)	6 (5)	13	9 (3)	4 (3)				26	12 (6)	10 (8)	22 (14)
	市場環境学専攻 Course Specializing in Market and Environment	修士 Master's	10	10 (1)		10	11 (3)	2				20	21 (4)	2	23 (4)
	計 Total		38	21 (7)	14 (13)	38	28 (7)	12 (9)				76	49 (14)	26 (22)	75 (36)
システム工学研究科 Graduate School of Systems Engineering	システム工学専攻 Course Specializing in Systems Engineering	博士前期 Master's	129	127	26	129	126 (2)	22 (1)				258	253 (2)	48 (1)	301 (3)
		博士後期 Doctoral	8	10		8	8 (1)	1	8	20 (3)		24	38 (4)	1	39 (4)
	計 Total		137	137	26	137	134 (3)	23 (1)	8	20 (3)		282	291 (6)	49 (1)	340 (7)
観光学研究科 Graduate School of Tourism	観光学専攻 Course Specializing in Tourism	博士前期 Master's	9	6 (2)	5 (4)	9	6 (3)	7 (3)				18	12 (5)	12 (7)	24 (12)
		博士後期 Doctoral	6	5 (1)	4	6	3 (2)	6 (1)	6	11 (1)	3	18	19 (3)	13 (2)	32 (5)
	計 Total		15	11 (3)	9 (4)	15	9 (5)	13 (4)	6	11 (1)	3	36	31 (8)	25 (9)	56 (17)
合計 Sum Total			235	193 (10)	65 (18)	235	206 (15)	67 (17)	14	31 (3)	3 (1)	484	430 (28)	135 (36)	565 (64)

( ) 内は、外国人留学生数を内数で示す。

Numbers in parentheses show foreign students.

○専攻科 Postgraduate Course

平成29年5月1日現在  
As of May 1, 2017

専攻科 Postgraduate Course	専攻 Course	合計 Sum Total			
		定員 Admission Quotas	男 Male	女 Female	計 Total
特別支援教育特別専攻科 Course of Special Support Education	発達障害教育専攻 Developmental Disorders Education	10	2	7	9

### ○専任教員1人あたりの学生数

平成29年5月1日現在  
As of May 1, 2017

	学部学生数 Undergraduate Students	専任教員数 Teaching Staff (Permanently Employed)	専任教員1人あたり学生数 Student-Teacher Ratio
教育学部 Faculty of Education	751	81	9.27
経済学部 Faculty of Economics	1,423	53	26.85
システム工学部 Faculty of Systems Engineering	1,330	84	15.83
観光学部 Faculty of Tourism	511	27	18.93
合計 Sum Total	4,015	245	16.39

※教育学部については附属小・中・特別支援学校を除いた教員数。

### ○教育学部附属学校の定員・児童生徒数等

Number of Students in Attached Schools, Faculty of Education

平成29年5月1日現在  
As of May 1, 2017

	学年別入学定員・児童生徒数 Number of Students												合計 Sum Total		
	定員 Admission Quotas	現員 Current Enrollment	定員 Admission Quotas	現員 Current Enrollment	定員 Admission Quotas	現員 Current Enrollment	定員 Admission Quotas	現員 Current Enrollment	定員 Admission Quotas	現員 Current Enrollment	定員 Admission Quotas	現員 Current Enrollment	定員 Admission Quotas	現員 Current Enrollment	
附属小学校 Primary School	1 学年 1st Year		2 学年 2nd Year		3 学年 3rd Year		4 学年 4th Year		5 学年 5th Year		6 学年 6th Year		540	525	
	90	90	90	88	90	85	90	87	90	89	90	86			
	複式学級 Combined Class	1・2 学年 1st and 2nd Year				3・4 学年 3rd and 4th Year				5・6 学年 5th and 6th Year				48	47
16		16			16	16			16	15					
附属中学校 Junior High School	1 学年 1st Year				2 学年 2nd Year				3 学年 3rd Year				420	419	
	140	140			140	139			140	140					
附属特別支援学校 Attached School for Special needs Education	小学部 Primary Section	低学年 1st Level				中学年 2nd Level				高学年 3rd Level				18	14
		6	4			6	4			6	6				
	中学部 Intermediate Section	1 学年 1st Year				2 学年 2nd Year				3 学年 3rd Year				18	15
		6	5			6	5			6	5				
	高等部 Advanced Section	1 学年 1st Year				2 学年 2nd Year				3 学年 3rd Year				24	30
		8	9			8	10			8	11				
合計 Sum Total												1,068	1,050		

## ■ 卒業者・修了者数 Number of Graduates

○平成28年度 Fiscal Year 2016

区分 Classification	専攻・課程・学科 Course・Department	男 Male	女 Female	計 Total	累計 Aggregate		
学部 Faculties	教育学部 Faculty of Education	学校教育教員養成課程 Teacher Training Program	83	55	138	14,499	
		総合教育課程 Synthetic Studies Program	24 (1)	21 (2)	45 (3)		
		小計 Total	107 (1)	76 (2)	183 (3)		
	経済学部 Faculty of Economics	経済学科 Department of Economics	66	36	102	19,266	
		ビジネスマネジメント学科 Department of Business Management	78 (1)	40 (3)	118 (4)		
		市場環境学科 Department of Market and Environment	73	45	118		
		小計 Total	217 (1)	121 (3)	338 (4)		
	システム工学部 Faculty of Systems Engineering	情報通信システム学科 Department of Computer and Communication Sciences	50	7	57	5,270	
		光メカトロニクス学科 Department of Opto-Mechatronics	52	2	54		
		精密物質学科 Department of Material Science and Chemistry	49	19	68		
		環境システム学科 Department of Environmental Systems	53	17 (1)	70 (1)		
		デザイン情報学科 Department of Design and Information Science	39	23	62		
	小計 Total	243	68 (1)	311 (1)			
	観光学部 Faculty of Tourism	観光経営学科 Department of Tourism Management	19	38 (1)	57 (1)	745	
		地域再生学科 Department of Regional Revitalisation	13	45 (3)	58 (3)		
		小計 Total	32	83 (4)	115 (4)		
	計 Total		599 (2)	348 (10)	947 (12)	39,780	
	大学院 Graduate Schools	教育学研究科 Graduate School of Education	学校教育専攻 Course Specializing in General School Education	5	5	10	880
			教科教育専攻 Course Specializing in Individual Subject Education	9 (1)	12 (1)	21 (2)	
小計 Total			14 (1)	17 (1)	31 (2)		
経済学研究科 Graduate School of Economics		経済学専攻 Course Specializing in Economics	4 (2)	9 (6)	13 (8)	888	
		経営学専攻 Course Specializing in Business Administration	5 (4)	6 (6)	11 (10)		
		市場環境学専攻 Course Specializing in Market and Environment	6 (3)	3 (3)	9 (6)		
		小計 Total	15 (9)	18 (15)	33 (24)		
システム工学研究科 Graduate School of Systems Engineering		システム工学専攻(博士前期課程) Course Specializing in Systems Engineering(Master's Programs)	102 (2)	15 (2)	117 (4)	2,000	
		システム工学専攻(博士後期課程) Course Specializing in Systems Engineering(Doctoral Programs)	4	1	5	85	
		小計 Total	106 (2)	16 (2)	122 (4)	2,085	
観光学研究科 Graduate School of Tourism		観光学専攻(博士前期課程) Course Specializing in Tourism(Master's Programs)	4 (1)	6 (1)	10 (2)	41	
	観光学専攻(博士後期課程) Course Specializing in Tourism(Doctoral Programs)		1	1	1		
	小計 Total	4 (1)	7 (1)	11 (2)	42		
計 Total		139 (13)	58 (19)	197 (32)	3,895		
専攻科 Postgraduate Course	特別支援教育特別専攻科 Course of Special Support Education	発達障害教育専攻 Developmental Disorders Education	4	7	11	194	
	計 Total		4	7	11		
合計 Sum Total		742 (15)	413 (29)	1,155 (44)	43,869		

1. ( )内は、外国人留学生数を内数で示す。

Numbers in parentheses show foreign students.

2. 前期卒業者・修了者を含む。

The numbers include 1st term graduates.

3. 累計は、設置時からの卒業者・修了者数を示す。

The aggregate shows the number of graduates from the foundation

4. 博士後期課程については、単位取得退学後の学位取得修了者を含む。

## ■平成28年度 進路状況 Employment after Graduation

### ○学部卒業生 Graduates with Bachelor's Degrees

学部名 Faculties	卒業生数 Number of Graduates	進学者数 Entrants to Graduate Schools	就職者数 Employment					その他 Others	合計 Sum Total	
			民間企業等 Private Industry	教員 Teachers		公務員 Government and Municipal Offices	その他 Others			小計 Total
				教諭 Full-time teachers	講師 Part-time teachers					
教育学部 Faculty of Education	183	17	45	58	44	5	1	152	14	183
経済学部 Faculty of Economics	338	7	265	1		41	1	308	23	338
システム工学部 Faculty of Systems Engineering	311	159	118	1	1	21		141	11	311
観光学部 Faculty of Tourism	115	3	96			10	1	107	5	115
計 Total	947	186	524	60	45	77	2	708	53	947

「進学者」は上位の課程に進んだ者、「就職者」は学校基本調査の就職者をいう。(以下、同じ)

### ○大学院修士課程修了者及び博士前期課程修了者 Graduates with Master's Degrees

研究科名 Graduate Schools	修了者数 Number of Graduates from the Graduate Schools	進学者数 Entrants to Graduate Schools (Doctoral Degree Programs)	就職者数 Employment					その他 Others	合計 Sum Total	
			民間企業等 Private Industry	教員 Teachers		公務員 Government and Municipal Offices	その他 Others			小計 Total
				教諭 Full-time teachers	講師 Part-time teachers					
教育学研究科 Graduate School of Education	31	1	4	16	7	2		29	1	31
経済学研究科 Graduate School of Economics	33	1	12			1	1	14	18	33
システム工学研究科 Graduate School of Systems Engineering	117	5	108			4		112		117
観光学研究科 Graduate School of Tourism	10	1	5			1	1	7	2	10
計 Total	191	8	129	16	7	8	2	162	21	191

### ○大学院博士後期課程修了者及び単位取得退学者 Graduates with Doctoral Degrees and Early Leavers with Required Credits

研究科名 Graduate Schools	修了者数 Number of Graduates from the Graduate Schools	進学者数 Entrants to Graduate Schools (Doctoral Degree Programs)	就職者数 Employment					その他 Others	合計 Sum Total	
			民間企業等 Private Industry	教員 Teachers		公務員 Government and Municipal Offices	その他 Others			小計 Total
				教諭 Full-time teachers	講師 Part-time teachers					
システム工学研究科 Graduate School of Systems Engineering Doctoral Programs	修了者 Graduates	5	5					5		5
	単位取得退学者 Early Leaver who Has Earned Credits	1				1		1		1
観光学研究科 Graduate School of Tourism Doctoral Programs	修了者 Graduates	1						0	1	1
	単位取得退学者 Early Leaver who Has Earned Credits	0						0		0
計 Total	7		5	0	0	1	0	6	1	7

修了者には単位取得退学後の学位取得修了者を含めない。

### ○進路状況 Overall Statistics of Employment after Graduation

進学 Entrants to Graduate Schools	就職 Employment				その他 Others
	民間企業等 Private Industry	教員 Teachers	公務員 Government and Municipal Offices	その他 Others	
186	524	105	77	2	53

進学 Entrants to Graduate Schools (Doctoral Degree Programs)	就職 Employment				その他 Others
	民間企業等 Private Industry	教員 Teachers	公務員 Government and Municipal Offices	その他 Others	
8	134	23	9	2	22

大学院修了者には、単位取得退学者を含み、単位取得退学後の学位取得修了者を含めない。

【学部】

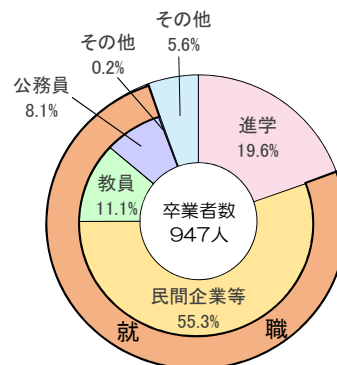

【大学院】

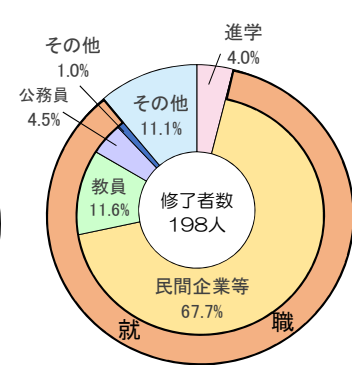



## 4. 国際交流

### ■ 学部別留学生数内訳数

Number of Foreign Students in Faculties

平成29年5月1日現在  
As of May 1, 2017

区分 Classification	学部 Faculties										大学院 Graduate Schools								計 Total
	学生 Regular Students		研究生 Research Students		科目等履修生 Non-Degree Students		特別聴講生 Special Students		計 Total	学生 Regular Students		研究生 Research Students		科目等履修生 Non-Degree Students		特別聴講生 Special Students		計 Total	
	男 Male	女 Female	男 Male	女 Female	男 Male	女 Female	男 Male	女 Female		男 Male	女 Female	男 Male	女 Female	男 Male	女 Female	男 Male	女 Female		
教育学部 Faculty of Education	3	4		2			7	12	28		4	1	1					6	34
経済学部 Faculty of Economics	5	4		2				1	12	14	22							36	48
システム工学部 Faculty of Systems Engineering	6	10							16	6	1	1						8	24
観光学部 Faculty of Tourism		1	3	1				1	6	8	9							17	23
全学 Others					1	2			3										3
計 Total	14	19	3	5	1	2	7	14	65	28	36	2	1					67	132

### ■ 国別留学生数一覧

Foreign Student Enrollment by Nationality

平成29年5月1日現在  
As of May 1, 2017

出身国 Country	教育学部 Faculty of Education		経済学部 Faculty of Economics		システム工学部 Faculty of Systems Engineering		観光学部 Faculty of Tourism		全学 University-wide / Non-Classified Students		計 Total
	学部 Undergraduate	大学院 Graduate	学部 Undergraduate	大学院 Graduate	学部 Undergraduate	大学院 Graduate	学部 Undergraduate	大学院 Graduate	学部 Undergraduate	大学院 Graduate	
<b>アジア州 ASIA</b>											
中華人民共和国 People's Republic of China	20	5	6	36	5	5	5	9			91
マレーシア Malaysia			1		10						11
大韓民国 Republic of Korea	1							1	1		3
ベトナム社会主義共和国 Socialist Republic of Viet Nam	3		3		2				1		9
インドネシア共和国 Republic of Indonesia									1		1
シンガポール共和国 Republic of Singapore		1									1
台湾 Taiwan								1			1
<b>オセアニア州 OCEANIA</b>											
オーストラリア Commonwealth of Australia	1										1
ソロモン諸島 Solomon Islands								1			1
<b>ヨーロッパ州 EUROPE</b>											
フランス共和国 French Republic						1					1
スイス連邦 Swiss Confederation						1					1
ブルガリア共和国 Republic of Bulgaria			1								1
ハンガリー Hungary								1			1
ベラルーシ共和国 Republic of Belarus			1								1
英国（グレートブリテン及び北アイルランド連合王国） United Kingdom of Great Britain and Northern Ireland	1										1
カザフスタン共和国 Republic of Kazakhstan	1							1			2
<b>北アメリカ州 NORTH AMERICA</b>											
アメリカ合衆国 United States of America	1										1
<b>中南米 CENTRAL AND SOUTH AMERICA</b>											
アルゼンチン共和国 Argentine Republic								1			1
<b>アフリカ州 AFRICA</b>											
ガボン共和国 Gabonese Republic								2			2
エジプト・アラブ共和国 Arab Republic of Egypt								1			1
計 Total	28	6	12	36	17	7	6	17	3		132

## ■短期留学推進制度による派遣留学生数一覧

Number of Students Dispatched by Short-term Studying Abroad Promotion System

平成28年度  
Fiscal Year 2016

派遣先大学名（国名） Universities Students are Dispatched to	教育学部 Faculty of Education		経済学部 Faculty of Economics		システム工学部 Faculty of Systems Engineering		観光学部 Faculty of Tourism	
	学部 Undergraduate	大学院 Graduate	学部 Undergraduate	大学院 Graduate	学部 Undergraduate	大学院 Graduate	学部 Undergraduate	大学院 Graduate
首都師範大学 （中華人民共和国） Capital Normal University (CHN)							1	
山東大学 （中華人民共和国） Shandong University (CHN)			1					
浙江師範大学 （中華人民共和国） Zhejiang Normal University (CHN)			1					
慶北大学校 （大韓民国） Kyungpook National University (KOR)							1	
ガジャマダ大学 （インドネシア共和国） Universitas Gadjah Mada							1	
西フロリダ大学 （アメリカ合衆国） University of West Florida (USA)			1					
ブリッジウォーター州立大学 （アメリカ合衆国） Bridgewater State University			2					
セントラル・ランカシャー大学 （英国） University of Central Lancashire							1	
パリ・テドロ大学 （フランス共和国） University of Paris Diderot (FRA)								
ホーチミン市師範大学 （ベトナム社会主義共和国） Ho Chi Minh City University of Pedagogy (VNM)			1					
チャッカ・オズケズ・マルト大学 （トルコ共和国） Canakkale Onsekiz Mart University (TUR)								
計 Total			6				4	



国名 Country	大学名 University	締結年月日 Date of Agreement
大韓民国 Republic of Korea	慶北大学校人文大学 Kyungpook National University	2001.12.10
中華人民共和国 People's Republic of China	東北財経大学 Dongbei University of Finance & Economics	2005. 3. 7
	首都師範大学 Capital Normal University	2005.11. 9
	浙江師範大学 Zhejiang Normal University	1998.12.16
	山東師範大学 Shandong Normal University	1998.12. 2
	山東大学 Shandong University	2000. 2.10
	吉林大学 Jilin University	2003. 6.30
	華東師範大学体育健康学部 East China Normal University	2007.12.11
	山東財経大学 Shandong University of Finance and Economics	2016. 9.28
バトナム社会主義共和国 Socialist Republic of Viet Nam	ホーチミン市師範大学 Ho Chi Minh City University of Pedagogy	2007. 3.26
	ハノイ国家教育大学 Hanoi National University of Education	2015. 3.18
タイ王国 Kingdom of Thailand	カセサート大学 Kasetsart University	2013.12. 9
インドネシア共和国 Republic of Indonesia	ガジャマダ大学 Universitas Gadjah Mada	2014. 1.16
	ビナ・ヌサンタラ (ビヌス) 大学 Bina Nusantara University	2017. 4.17
ラオス人民民主共和国 Lao People's Democratic Republic	ラオス国立大学 National University of Laos	2015. 3. 5
フィリピン共和国 Republic of the Philippines	フィリピン国立大学 University of the Philippines	2016. 3. 7
英国 (グレートブリテン及び北アイルランド連合王国) United Kingdom of Great Britain and Northern Ireland	セントラル・ランカシャー大学 University of Central Lancashire	2016. 2.29
フランス共和国 French Republic	トロワ工科大学 University of Technology of Troyes	1999.11.23
	コンピエーニュ工科大学 University of Technology of Compiègne	
	ベルフォール・モンベリヤール工科大学 University of Technology of Belfort-Montbéliard	2008. 1.21
	パリ・ディドロ大学 University of Paris Diderot	
	オーデンシア・ビジネススクール AUDENGA Nantes School of Management	
スペイン王国 Kingdom of Spain	サラゴッサ大学 University of Zaragoza	2005.12.23
	サンティアゴ・デ・コンポステーラ大学 University of Santiago de Compostela	2015. 6.30
アメリカ合衆国 United States of America	西フロリダ大学 University of West Florida	1999.10. 6
	ウィスコンシン大学ミルウォーキー校 University of Wisconsin Milwaukee	1999.11. 3
	ブリッジウォーター州立大学 Bridgewater State University	2005.10.21
オーストラリア連邦 Australia	カーティン大学 カーティン・ビジネス・スクール カーティン言語・異文化教育スクール Curtin University Curtin Business School School of Language and Intercultural Education	1993. 3.18
	デイキン大学 Deakin University	1999.10.21
グアテマラ共和国 Republic of Guatemala	サンカルロス大学 University of San Carlos	1989. 3.30
トルコ共和国 Republic of Turkey	チャッカレ・オンセキズ・マルト大学 Cankaya Onsekiz Mart University	2014. 9. 1
カザフスタン共和国 Republic of Kazakhstan	カザフ国際関係外国語大学 Kazakh Abai Khan University	2016. 6.10
ブラジル連邦共和国 Federative Republic of Brazil	グランデラードス連邦大学 Federal University of Grande Dourados	2017. 4.24



計 34大学  
Total 34 Universities

# 5. キャンパス・教育研究施設

## ■ キャンパスマップ Campus Map

### ○ 栄谷団地 Sakaedani Campus



○西高松団地(松下会館、国際交流会館)

Nishitakamatsu Campus

1. 松下会館  
Matsushita Memorial Hall
2. 国際交流会館  
International House

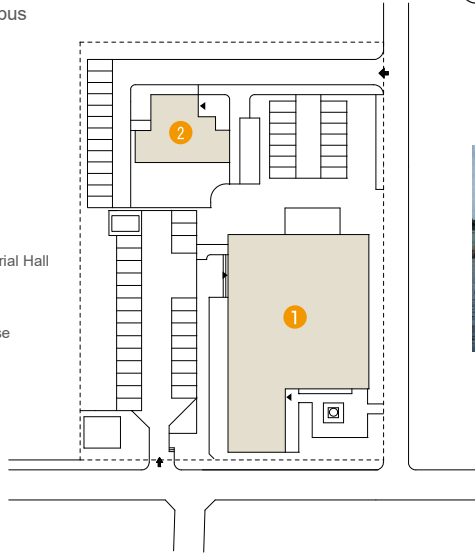

○サテライト

Satellites

南紀熊野サテライト  
Nanki Kumano Satellite



岸和田サテライト  
Kishiwada Satellite



○吹上団地(附属小学校・中学校)

Fukiage Campus(Attached Primary School and Junior High School)

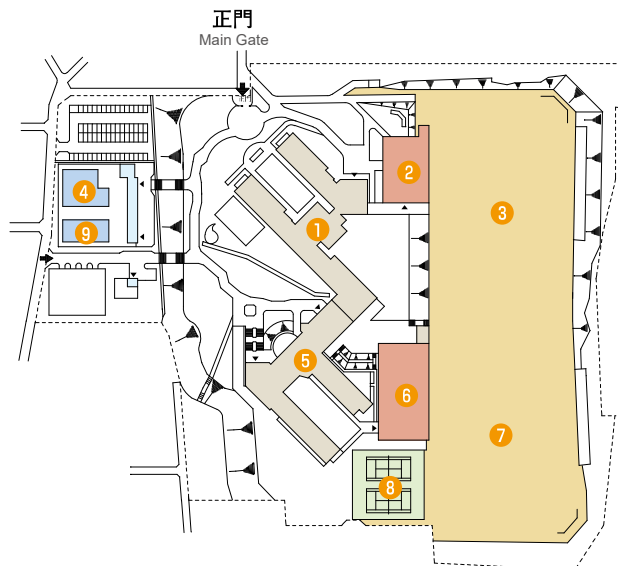

1. 附属小学校  
Attached Primary School
2. 体育館(小学校)  
Gymnasium(Primary School)
3. 運動場(小学校)  
Playground(Primary School)
4. プール(小学校)  
Swimming Pool(Primary School)
5. 附属中学校  
Attached Junior High School
6. 体育館(中学校)  
Gymnasium(Junior High School)
7. 運動場(中学校)  
Playground(Junior High School)
8. テニスコート(中学校)  
Tennis Courts(Junior High School)
9. プール(中学校)  
Swimming Pool(Junior High School)

○西小二里団地(附属特別支援学校)

Nishikoniri Campus(Attached School for Special needs Education)

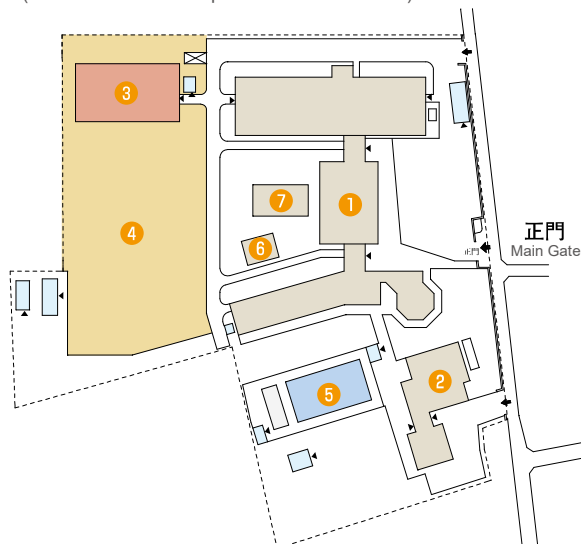

1. 附属特別支援学校  
Attached School for Special needs Education
2. 日常生活学習棟  
Living Skills Training House
3. 体育館  
Gymnasium
4. 運動場  
Playground
5. プール  
Swimming Pool
6. 作業実習室  
Job Practice Room
7. 金工・木工室  
Metal and Wood Workshop

## ■ 体育施設

### ○ 屋内体育施設

体育館 (柔道場、剣道場、アリーナ、卓球場) Gymnasium (Martial Arts Hall)	1
トレーニングルーム Training Room	1



### ○ 屋外体育施設

弓道場 Archery Range	1
テニスコート Tennis Courts	10面
球技コート Ball Game Courts	4面
陸上競技場 Athletic Field	1
小運動場 Small Playing Ground	1
多目的グラウンド Multipurpose Ground	2
プール Swimming Pool	1

## ■ 課外活動施設

施設名	戸数等
課外活動施設Ⅰ Extracurricular Activity Facilities I	31 (主に部室 30 団体が利用)
課外活動施設Ⅱ Extracurricular Activity Facilities II	9 (自治会室・部室等と合宿研修施設)
課外活動施設Ⅲ Extracurricular Activity Facilities III	5 (文化系クラブ練習室)
課外活動施設Ⅳ Extracurricular Activity Facilities IV	3 (部室 3 団体が利用)
課外活動施設Ⅴ Extracurricular Activity Facilities V	1 (部室 1 団体が利用)
課外活動施設Ⅵ Extracurricular Activity Facilities VI	1 (物品倉庫)
大学会館 2F University Hall 2F	8 (文化系クラブ練習室)

## ■ 休息のとれる施設など

施設名	
大学会館 University Hall	第一食堂
	第二食堂 (レストラン)
	焼きたてパン工房
	生協購買店
	ラウンジ
ふれあい会館 University Hall II	GENKI 食堂
	フルール
西2号館 Bldg. West 2 経済学部 Faculty of Economics	ラウンジ
北1号館 Bldg. North 1 システム工学部 Faculty of Systems Engineering	リフレッシュラウンジ (3 ~ 8 階)
北3号館 Bldg. North 3 システム工学部 Faculty of Systems Engineering	リフレッシュラウンジ (1 ~ 6 階)
西4号館 Bldg. West 4 観光学部 Faculty of Tourism	多目的スペース
西5号館 Bldg. West 5 図書館 University Library	カフェ ピッタパッタ

# ■土地・建物 Land and Buildings

平成29年5月1日現在  
As of May 1, 2017

区分 Classification	土地 Land	建物 Building
<b>栄谷団地 Sakaedani Campus</b>	<b>414,588㎡</b>	<b>86,705㎡</b>
東1号館 Bldg. East 1 教養教育スペース Liberal Arts Education Lecture Space 国際学生部門 International Student Affairs Division キャリアセンター Career Center		4,699
東2号館 Bldg. East 2 教育学部 Faculty of Education		1,351
東3号館 Bldg. East 3 教育学部 Faculty of Education 教育・地域支援部門 Regional Education Support Division		10,814
東4号館 Bldg. East 4 教職大学院 Professional Graduate School of Education		539
東5号館 Bldg. East 5 教育学部 Faculty of Education		2,080
西1号館 Bldg. West 1 経済学部 Faculty of Economics 国際観光学研究センター Center for Tourism Research		1,125
西2号館 Bldg. West 2 経済学部 Faculty of Economics		3,090
西3号館 Bldg. West 3 経済学部 Faculty of Economics		4,087
西4号館 Bldg. West 4 観光学部 Faculty of Tourism 観光ドーム・スタジオ棟 Faculty of Tourism Dome&Studio Building		1,793
西5号館 Bldg. West 5 学生センター Student Center 学術情報センター Academic Information Center 図書館 University Library 紀州経済史文化史研究所 Institute of Kishu Economic and Cultural History 教養の森 Center for Human Enrichment 生涯学習部門 Lifelong Learning Division		12,322
南1号館 Bldg. South 1 大学本部事務局 Administration Office 食農総合研究所 Research Center for Food and Agriculture アドミッションオフィス Admissions Office 保健センター Health Support Center 障がい学生支援部門 Student Accessibility Support Room 設備棟 Facilities Building 特高受変電施設 High-Voltage Institution Specially		3,766
北1号館 Bldg. North 1 システム工学部 Faculty of Systems Engineering		13,754
北2号館 Bldg. North 2 総合研究スペース Integrated Research Space クリエ Center for Collaborative Learning and Teaching 災害科学教育研究センター Center for Disaster Science Education and Research		4,423
北3号館 Bldg. North 3 システム工学部 Faculty of Systems Engineering		8,975
北4号館 Bldg. North 4 産学連携イノベーションセンター Center for Innovative and Joint Research 研究プロジェクト推進オフィス Research Project Advancement Office		1,150
大学会館 University Hall		2,632
ふれあい会館 University Hall II		574
体育館 Gymnasium		2,814
弓道場 Archery Range		188
課外活動施設Ⅰ Extracurricular Activities Building (I)		801
課外活動施設Ⅱ Extracurricular Activities Building (II)		493
課外活動施設Ⅲ Extracurricular Activities Building (III)		312
課外活動施設Ⅳ Extracurricular Activities Building (IV)		99
課外活動施設Ⅴ Extracurricular Activities Building (V)		16
課外活動施設Ⅵ Extracurricular Activities Building (VI)		83
学生寮 男子 Male Dormitory		2,208
学生寮 女子 Female Dormitory		996
栄谷会館 Sakaedani Hall		436
その他 Miscellaneous Buildings		1,085
<b>西高松団地 Nishitakamatsu Campus</b>	<b>5,000㎡</b>	<b>2,366㎡</b>
松下会館 Matsushita Memorial Hall		1,686
国際交流会館 International House		680
<b>吹上団地 Fukiage Campus</b>	<b>64,696㎡</b>	<b>16,062㎡</b>
附属小学校・附属中学校 Attached Primary School・Attached Junior High School		16,062
<b>西小二里団地 Nishikonri Campus</b>	<b>12,141㎡</b>	<b>3,793㎡</b>
附属特別支援学校 Attached School for Special needs Education		3,793
その他 Other Buildings	(371)㎡	277㎡
艇庫 Boat House	(371)	277
<b>職員宿舎 Staff's Residence</b>	<b>11,818㎡</b>	<b>6,198㎡</b>
海南宿舎 Kainan Residences	7,386	3,562
西高松宿舎 Nishitakamatsu Residences	4,432	2,636
<b>合計 Sum Total</b>	<b>508,243 (371) ㎡</b>	<b>115,401㎡</b>

( ) 内は、外数で借地を示す。  
( ) show the area of leased land.

## 6. 授業料・入学料

### ■検定料・入学料・授業料

平成29年5月1日現在  
As of May 1, 2017

	授業料 Tuition Fee (Per Year)	入学料 Admission Fee	検定料 Examination Fee
学部 Faculties	年額 535,800 円	282,000 円	17,000 円
大学院 Graduate Schools	年額 535,800 円	282,000 円	30,000 円

### ■学生寮、下宿等の費用

平成29年5月1日現在  
As of May 1, 2017

#### ○学生寮

寄宿料：月額 4,300 円 ※別途、共益費、光熱水費等として、10,000～15,000円程度必要

#### ○国際交流会館（留学生寮）

宿舍費：月額 9,500 円

〔賃料 5,900 円+共益費 3,600 円（水道料含む）〕

#### ○下宿・アパート

市街地及び大学周辺のアパート等の標準的な間取りは洋室・キッチンでバス・トイレ・給湯シャワーは標準設備。大学周辺の平均的な家賃は 35,000 円～ 45,000 円程度。 ※契約時に保証金等が必要

## 7. 学生の修学及び生活支援

### ■授業料免除

経済的な理由により授業料の納付が困難であり、かつ、学業優秀な学生に対し授業料を免除することにより修学を容易にする制度です。また各期毎の納期前6カ月以内に、学資負担者が死亡した、または地震、風水害等の災害を受けた学生については、学業は問わず、経済的な理由のみでこの制度を適用することが出来ます。

#### ■平成28年度 授業料免除及び奨学金貸与実績

授業料免除者（前期・後期の延べ人数）	1,184 人
奨学金貸与者（平成29年1月時点での第一種・第二種の延べ人数）	1,775 人

### ■奨学金

奨学金は、以下の日本学生支援機構の奨学金、地方公共団体等の奨学金、和歌山大学家計急変奨学金に区分されます。

#### ○日本学生支援機構の奨学金

経済的理由により修学が困難な優れた学生に対し、日本学生支援機構が学資として奨学金を貸与する制度です。奨学金には、第一種（無利子）と第二種（有利子）があり、学生の申請に基づき、本学が家計や学力等の申込基準を満たしている者の中から選考の上、同機構へ推薦し採用者が決定されます。なお、基準を満たしていても予算の関係で採用されない場合があります。

その他、家計急変（学資負担者の失職・破産・事故・病気・死亡もしくは火災・風水害等の災害等）により、緊急に奨学金の貸与を希望する場合にも、申請の上、奨学金の貸与が受けられる制度があります。



## ○地方公共団体等の奨学金

地方公共団体や各種企業団体が扱っている育英奨学金制度があります。本学に直接募集のないものもありますので、各団体、出身の都道府県等に直接問い合わせるようにしてください。

## ○和歌山大学家計急変奨学金

学資負担者等の家計急変（失職・破産・事故・病気・死亡・もしくは火災・風水害等の災害等）により、修学の継続が経済的に困難となった学生で他の経済的支援を受けられない学生の学費・生活費を援助することを目的とした制度です。

奨学金は、無利子・貸与制で、一時金10万円、20万円、30万円から学生が選択し、本人の申請に基づき、本学で選考の上、決定します。

## ○和歌山大学博士後期課程奨学金

本学の大学院（博士後期課程）に入学する、優れた資質や能力を有する学生の経済的安定を図ることを目的とした給付型の奨学金です。年間20万円を限度とし、3年間給付します。

## ■教育サポートシステム（LiveCampus）

大学生活において必要な情報を管理しているwebシステムのことで、インターネットが利用できる学内・学外のコンピューターを使って、時間割の確認、履修登録・修正、成績の閲覧、休講や教室変更の確認、学生呼出しの確認、スケジュールの管理などができます。

## ■図書館（University Library）

### ○図書冊数 Books Owned

区分 Classification	冊数 Holding
和漢書 Japanese and Chinese	524,399
洋書 Foreign	202,806
計 Total	727,205

### ○電子ブック e-Books Owned

区分 Classification	冊数 Holding
和漢書 Japanese and Chinese	641
洋書 Foreign	10,584
計 Total	11,225

### ○雑誌タイトル数 Journals Owned

区分 Classification	冊数 Holding
和漢書 Japanese and Chinese	4,907 (780)
洋書 Foreign	2,276 (67)
計 Total	7,183 (847)

### ○電子ジャーナルタイトル数 e-Journals Owned

区分 Classification	冊数 Holding
和漢書 Japanese and Chinese	93
洋書 Foreign	2,773
計 Total	2,866

（ ）内は現在の受入タイトル数で内数

The number in brackets is the number of current journal's titles

### ○年度別利用状況 Number of Visitors to Library

区分 Classification	平成24年度 2012	平成25年度 2013	平成26年度 2014	平成27年度 2015	平成28年度 2016
入館者数 Visitors	228,705	266,151	279,354	287,956	297,529
貸出冊数 Loan Volumes (うち学生 (Students) 【うち一般市民等】 [General Citizen etc])	28,548 (24,316) 【1,133】	24,056 (20,186) 【1,231】	29,740 (25,383) 【1,441】	37,203 (31,788) 【1,517】	37,053 (30,384) 【1,900】

## ■キャリア教育・就職支援体制

学生満足度の向上を目標に掲げる和歌山大学では、学生が希望の進路を実現できるように充実した就職サポート体制を整えております。

キャリアセンターは、全学の学生を対象にしたキャリア支援事業や、求人情報「求人NAVI」サイト管理、学内での「合同企業説明会」の開催、インターンシップなどの計画・実施、海外からの留学生向けの就職での相談や情報提供をする本部のほか、各学部でも学生一人ひとりのニーズにあわせた相談等を行っております。

## ■障がい学生支援

障がいがあるなどの理由により、修学上様々な悩みや相談ごとをかかえる学生への支援を行うため、障がい学生支援室を設置しています。

## ■各種支援窓口

支援分類	窓 口	対応時間 (土・日・祝日・夏季一斉休業・年末年始を除く)
学生生活支援	学生なんでも相談室 (学生センター)	平日の9:00～17:15
修学相談	各学部担当の学務係	【授業期間中】 平日の9:00～18:15 【授業期間外】 平日の9:00～17:15 (12:00～13:00を除く)
就職支援	キャリアセンター	平日の9:00～17:00
留学生支援	国際学生部門	平日の8:30～17:15
学生の心身の健康管理支援	保健センター	平日の9:00～17:00
ハラスメント相談窓口	各学部・事務局の担当教職員 (※詳しくは和歌山大学HPを参照下さい)	平日の9:00～16:30
障がい学生支援	障がい学生支援室	平日の9:00～17:00

## 8. 財政

### 1. 平成28年度貸借対照表 Balance Sheet (Fiscal Year 2016)

(単位：千円)

資産 Assets	固定 Fixed	有形 Tangible	27,124,572	負債・ 純資産 Liabilities + Equity	負債 Liabilities	固定 Fixed	4,778,676
		無形 Intangible	89,318			流動 Current	1,329,756
		その他 Others	30,819			計 Total	6,108,432
		計 Total	27,244,709		資本 Equity	資本金 Capital Stock	27,175,371
流動 Current		現金・預金 Cash and Deposit	991,136			資本剰余金 Capital Surplus	△4,969,114
		その他 Others	60,680			利益剰余金 Earned Surplus	△18,165
		計 Total	1,051,816			計 Total	22,188,093
		計 Total	28,296,525		計 Total	28,296,525	

### 2. 平成28年度損益計算書 Profit and Loss Statement (Fiscal Year 2016)

(単位：千円)

経常費用 Ordinary Expenses	7,356,921	経常収益 Ordinary Revenues	7,325,984
臨時損失 Extraordinary Expenses	1,386	臨時利益 Extraordinary Revenues	1,386
当期総損失 Current Gross Loss	△18,165	前中期目標期間繰越積立金取崩額 Reversal of Target Reserve	12,773
計 Total	7,340,143	計 Total	7,340,143

### 3. 平成28年度 キャッシュ・フロー計算書 Cash Flow Statement (Fiscal Year 2016)

(単位：千円)

業務活動 Operating Activities	支出 Disbursement	△6,516,021
	収入 Receipt	6,813,506
	計 Total	297,485
投資活動 Investing Activities	支出 Disbursement	△1,827,888
	収入 Receipt	1,830,669
	計 Total	2,781
財務活動 Financing Activities	支出 Disbursement	△151,594
	収入 Receipt	60,000
	計 Total	△91,594
資金増加額 Net Increase		208,673
資金期首残高 Cash and Cash Equivalent at the Beginning		672,464
資金期末残高 Cash and Cash Equivalent at the End		881,136

注) 上記1~3表の金額の端数処理は、各項目ごとに千円未満の四捨五入を行っているため、合計額と合致しないことがあります。

### 4. 平成28年度 外部資金受入状況 Private Research Grants (Fiscal Year 2016)

区分 Classification	件数 Number	金額 (千円) Amount (Thousand Yen)
寄附金 Scholarship	67	57,149
共同研究 Community Cooperative Research	46	41,396
受託研究 Research Funds	39	72,741
計 Total	152	171,286

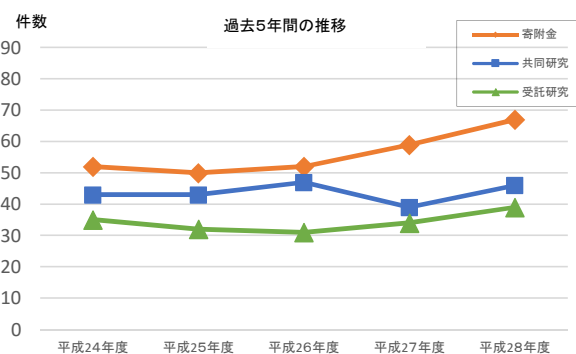



## 和歌山大学概要

Outline of Wakayama University

■編集：和歌山大学広報室  
edited by  
public relations office  
Wakayama University